Übersicht über die Entstehung der einzelnen Häuser / Stämme / Linien

Die Nummern in Klammern beziehen sich auf die Nummern in den Stammtafeln:

(45-Tf2) bedeutet: Nummer 45 in Tafel 2
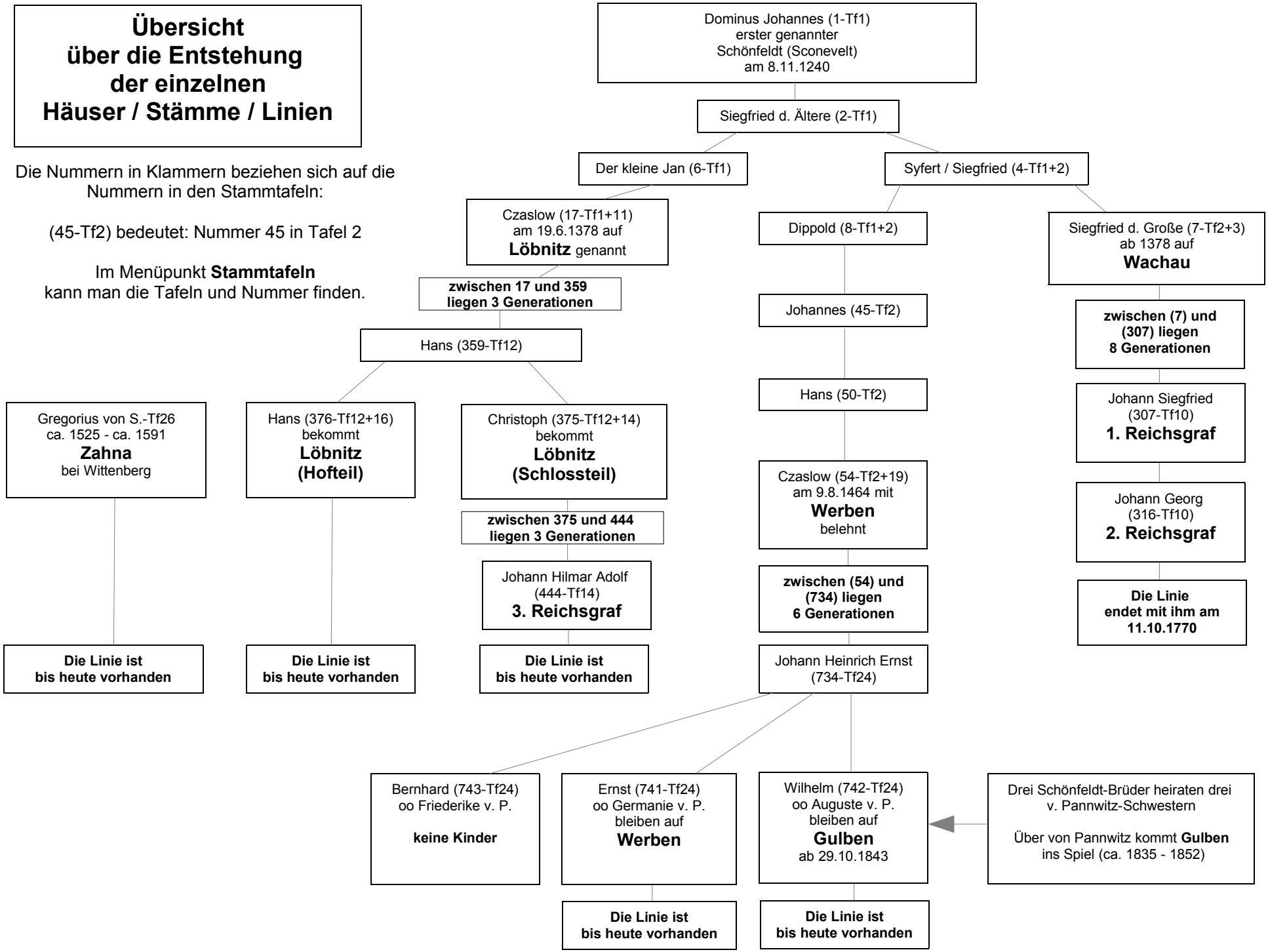
Im Menüpunkt **Stammtafeln** kann man die Tafeln und Nummer finden.